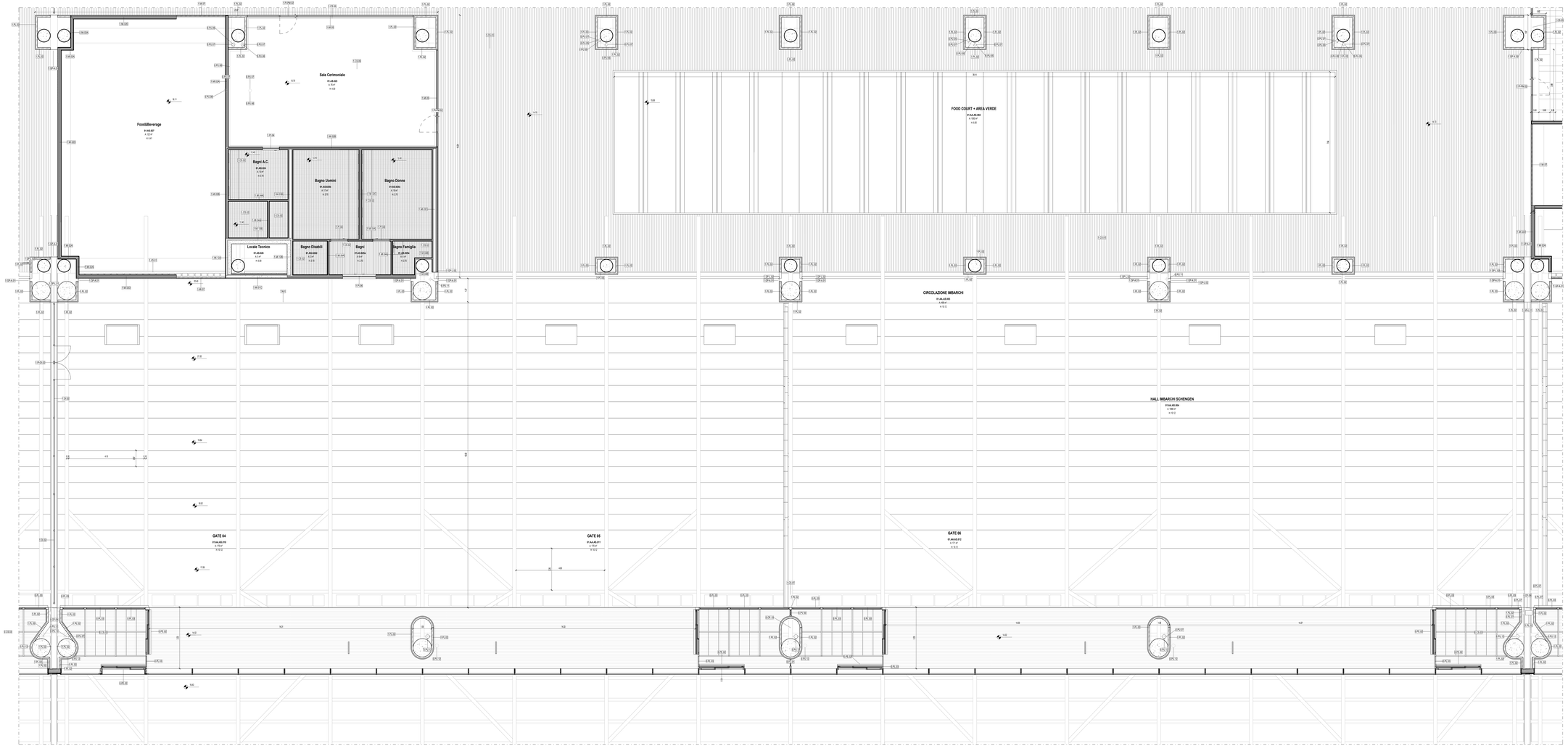

Terminal Partenze - Pianta piano terra - Controsoffitti

Scala 1 : 50

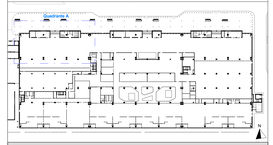

LEGENDA GRAFICA

- QUOTA FINITO PIANTA
- QUOTA FINITO SEZIONE
- ASSE STRUTTURALE
- DIMENSIONE LINEARE
- LINEA DOGANALE
- LINEA DI PENDENZA
- Nome Locale
- Numero Locale
- Area Locale
- Altezza non definitiva
- Finiture Locale
- ETICHETTA PORTE dimensione netta
- ETICHETTA MURI
- INDICAZIONE INGRESSO
- INDICAZIONE NORD
- Gli elementi campiti in arancione sono previsti in progetto ma esclusi in appalto.
- **Area non soggetta ad intervento** Locali esclusi dall'intervento in appalto
- **Area a rustico** Locali non ultimati/ingrezzi a rustico
- **Pavimentazione esistente** Per: esclusa dall'intervento in appalto

CAPOSALDO FISSO

CAPOSALDO FISSO: N/S 4307454.7332; E/O 607969.8611; QUOTA ALTIM. 9.00

CONTROSOFFITTI

-	1.CS.01	Doghe in aggancio.	Larghezza 40 mm	-	0.CS.02 Lamiera in alluminio
-	1.CS.02	Doghe in aggancio.	Larghezza 60 mm		
-	1.CS.03	Pannelli. Reticolo alluminio preverniciato	Dim. variabile		
-	1.CS.04	Pannelli. Reticolo alluminio preverniciato	Dim. variabile		
-	1.CS.05	Pannelli. cartongesso	Dim. variabile		
-	0.CS.01	Pannello modulare REI 120	Dim. 600 x 600 mm		
-	Rualca	Non sono previsti controsoffitti			

SMOKE OUT

-	0.DS.02	compiuto	100 x 100 cm	- 0.DS.10 ENFC a tenuta	140 x 100 cm
-	0.DS.03	compiuto	50 x 50 cm	- 0.DS.11 compiuto	140x 100 cm
-	0.DS.04	compiuto verdeto foro strutturale	35 x 35 cm	- 0.DS.12 compiuto	180 x 100 cm
-	0.DS.06	ENFC a tenuta	110 x 100 cm	- 0.DS.13 compiuto verdeto foro strutturale	180 x 120 cm
-	0.DS.08	ENFC a tenuta	110 x 120 cm	- 0.DS.14 ENFC a tenuta	180 x 210 cm
-	0.DS.07	ENFC a tenuta	110 x 170 cm	- 0.DS.15 ENFC a tenuta	140 x 180 cm
-	0.DS.09	ENFC a tenuta	120 x 120 cm		

1m 2m 5m 10m

N.B.: Gli arredi in pianta sono indicativi degli ingombri - rifarsi alle schede arredi per gli elementi che fanno parte del progetto.

N.B. Per la definizione di tutti gli elementi strutturali ed impiantistici si rimanda ai relativi elaborati.

ENAC
Ente Nazionale per l'Aviazione Civile

AEROPORTO CIVILE DI LAMEZIA TERME (CZ)

SACAL

LOTTO L1 - Sviluppo aerostazione passeggeri
CUP: H94C22000300009
LOTTO L2 - Interventi per la security e la digitalizzazione
CUP: H96C22000300002
LOTTO L6 - Potenziamento delle reti di sottoservizi e impianti tecnologici
CUP: H94C22000300009

PROGETTO ESECUTIVO

LOTTO 1

ARCHITETTURA - STATO DI PROGETTO - AMBITO 01
Terminal Partenze - Pianta controsoffitti piano terra - Quadrante H

GRUPPO DI PROGETTAZIONE
Raggruppamento Temporaneo di Professionisti

AERTEC
Direttore tecnico: ing. Alessandro Carlos Rosengrun Lopez
Responsabile settore di impianto:
ing. Paolo Tore Calderón

Direttore Tecnico ing. Gianfrediano Ferretti
Specialistiche: ing. Filippo Buoncristiani
Project Manager: ing. Simone Ferretti
Progettazione strutture: ing. Alessandro Cacciatori
Project Manager: ing. Emanuele Farina
ICT and Security: ing. Fabio Ferretti

VALLE 3.0
Direttore tecnico arch. Emanuela Valle
Progettazione architettonica:
arch. Maria Camilla Valle,
arch. Leonardo Giovannozzi

Direttore Tecnico ing. Gianfrediano Ferretti
Progettazione Specialistica Impianti:
ing. Fabio Ferretti
P.I. Daniele Tagni
ing. Enrico Facciorusso

incide
Direttore tecnico e progettazione strutturale:
ing. Gianluca Valente
Direttore Progettazione strutture:
ing. Matteo Pagnotti

CODICE ELABORATO									REVISIONE			
Fase	Lotto	Ambito	Disciplina	Tipo	Numero	Rev	Scala	IM	N.	Data	Descrizione	
E	L1	01	ARC	P1	42	A	1:50	Codice Autodesk	-	17/MAGGIO/2023	EMISSIONE	

NOME FILE: AB15P-E-L1-01-ARC-P1-02-A.dwg

REDAZIONE: M.D. VALLE 3.0

Visto del Committente: **Società Aeroportuale Calabrese S.p.A.**

INTERVENTO E/O PARZIALE PARTE DEL PROGETTO
Contratto Infrastrutture Strategiche
"CD VELOCE"

IL RESPONSABILE DEL PROCEDIMENTO
ing. Ferdinando Sarasso

IL POST HOLDER DI AREA
OPERATIONAL SERVICES MANAGER Emilio Pipitone
PASSENGER EXPERIENCE MANAGER Sabrina Miller
PM PROGETTAZIONE Ferdinando Sarasso

Approvazione **ENAC:**